D&H Company Limited

D&H Style

2016.03

プランニングコンセプト

D&Hの家づくりの考えをご紹介いたします。

施工実例 フリースペース特集

実際に当社で施工いただいた邸宅をご紹介いたします。

完成見学会のご案内 当日限定の見学会を行います。

D&H HOME

曖昧な空間から絆が生まれる

D&H Style

Free Space

パブリックのような
プライベートのような
曖昧な空間

リビングや2階、階段のスキップフロアに、誰でも、どんな目的でも使えるフリースペースがあれば、〝ふれあいながら私的に過ごす〟という曖昧な空間が生まれます。

小上がりで空間に変化をつける

段差のあるスペースを設けることで、そこから見える風景、家の中の風景も変わってきます。子供の遊び場、読書や勉強など多目的に使えます。また収納も豊富に確保でき、機能面も充実しています。

吹き抜けにつながる
趣味の空間

それぞれの場所で、家族との一体感を感じながら、想い想いの作業に没頭できます。フリースペースには、人と人の程よい「間」を生み出す、家族の絆を育む素敵な役割があります。

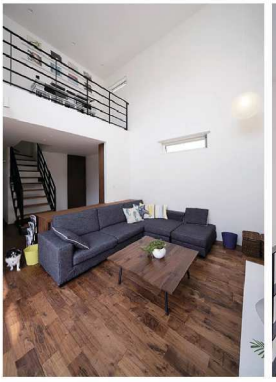

D&H Planning Concept

子供の成績が上がる家

最近では、「リビングで勉強すると成績が上がる」ということがテレビや雑誌などでよく取り上げられています。LDKでは、食器を洗う音や野菜を切る音などの生活音がいつもしています。そのなかで勉強するのであれば、当然集中力を高めなければ問題をといたりすることができません。つまり、生活音のある場所で勉強することで、自然と集中力が鍛えられ、学力アップにつながるのではないでしょうか。また、家事をしている奥様や近くに家族の気配を感じる空間で勉強すると、家族といる安心感で緊張を和らげる効果もあります。

夏、冬の快適な暮らし方

日中の遮熱を考える

夏を快適にすごすには、家のなかに熱をなるべく入れない工夫が必要になります。屋根、壁は断熱材で覆っているため比較的熱の侵入は少ないのですが、問題は、窓からの熱の侵入です。とくに、西側の窓は注意が必要です。夏は日が長く、西日は午後から夕方日が沈むまで当たり続けます。西側に大きな窓があれば、西日による熱は家のなかに入り続け、外断熱の効果により外に熱が抜けにくくなります。

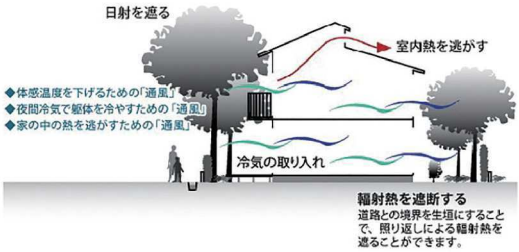

日中の日差しを取り入れる

冬は、夏の場合とまったく逆で、いかに家のなかに日差しを取り入れて暖かくするかがポイントとなります。一度入った熱は抜けにくいという外断熱住宅の夏場の注意点が、冬は利点となってきます。

Model House　D&Hの住まいを実際に体感いただけます。

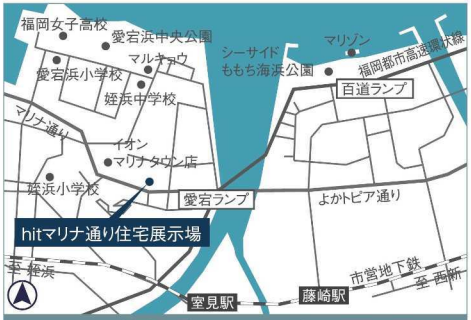

カーナビ検索　福岡市西区豊浜2丁目2番

「hitマリナ通り住宅展示場」

住所／福岡市西区豊浜２丁目２番
営業時間／10:00～18:00(定休日:水曜日)

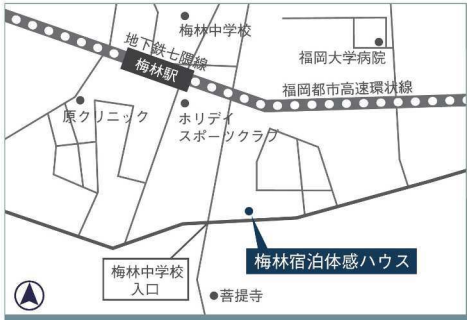

カーナビ検索　福岡市城南区梅林2丁目14番12

「梅林宿泊体感ハウス」

住所／福岡市城南区梅林2丁目14−12
※来場の際はご予約をお願いいたします。

www.d-a-h.com

家族の幸せを創造する
ディー・アンド・エイチ株式会社
福岡市中央区平尾２丁目17−11 D&Hビル
TEL 092-522-0500　FAX 092-522-0665

建設業許可　福岡県知事(特-23)第78531号
宅地建物取引業許可　福岡県知事(5)第12856号
一級建築士事務所　福岡県知事登録 第1-60368号

D&H 福岡　検索